

JORNADA COMUNICACIÓN PROYECTO MRR – NEXTGENERATIONEU

MASXMEJOR

Subvencionados por la Gerencia de Servicios Sociales de
Castilla y León, con cargo a los Fondos Europeos
procedentes del Plan de Recuperación Transformación y
Resiliencia financiado por la Unión Europea –
NextGenerationEU

CES CyL – Valladolid – 15 de diciembre de 2023



Financiado por la
Unión Europea
NextGenerationEU



MINISTERIO
DE DERECHOS SOCIALES
Y AGENDA 2030

R Plan de Recuperación,
Transformación
y Resiliencia



Servicios Sociales
de Castilla y León



Junta de
Castilla y León



UNIVERSIDAD
DE SALAMANCA





Financiado por la
Unión Europea
NextGenerationEU



MINISTERIO
DE DERECHOS SOCIALES
Y AGENDA 2030

R Plan de Recuperación,
Transformación
y Resiliencia



Servicios Sociales
de Castilla y León



Junta de
Castilla y León



UNIVERSIDAD
DE SALAMANCA



Menores inimputables

Estudio de la realidad y
propuesta de intervención
socioeducativa en Castilla y León
“Más por Menor”

Editores

Sara Serrate González

Justino Santiago Fernández

Laura Silva Melón

José Manuel Muñoz Rodríguez

Autores

Grupo GIPEP. Universidad de Salamanca

Sara Serrate González (Coord.)

José Manuel Muñoz Rodríguez (Coord.)

Agustín Huete García

Alicia Murciano Hueso

Antonio Víctor Martín García

Bárbara Mariana Gutiérrez-Pérez

David Caballero Franco

Daniel Caballero Julia

Jesús Ruedas Caletrio

Judith Martín Lucas

Luis E. Andrade Silva

Centro Menesianos Zamora Joven

Justino Santiago Fernández (Coord.)

Laura Silva Melón (Coord.)

Carmen Prada Bermejo

José Andrés Rojo Brezmes

Marta Villaverde Salas

Pablo Miguel de Trigo

Colaboración Especial

Lina Mariola Díaz Cortés

Tomás Montero Hernanz

ESTUDIO SITUACIÓN SOCIAL Y EDUCATIVA DE MENORES INIMPUTABLES

Actualmente, la edad mínima de responsabilidad penal está situada en los catorce años. Son los llamados menores inimputables de quienes, en ocasiones, cada vez con mayor frecuencia, por desgracia, van apareciendo noticias y realidades en los medios de comunicación. Niños y niñas que presentan conductas fuera de la ley, donde los organismos competentes, en lo que atañe a la protección de los mismos, son los responsables de estudiar y atender, desde la protección y la educación, la culpabilidad, la responsabilidad y la imputabilidad, en definitiva, los casos.

“El estudio ha permitido comprender que muchos de los hechos aparentemente delictivos donde se ve involucrado un menor de catorce años hay que asumirlos partiendo de la base de que son: niños síntoma de una situación multi problemática”

ESTUDIO SITUACIÓN SOCIAL Y EDUCATIVA DE MENORES INIMPUTABLES

El estudio de la situación social y educativa de los menores de catorce años que hayan puesto en juego conductas de naturaleza delictiva se ha desarrollado aplicando técnicas de revisión bibliográfica y tomas de datos cuantitativas y cualitativas. Han participado cerca de 30 profesionales de Unidades de Intervención Educativa, Fiscalías de menores, Policías locales, Equipos de Apoyo a Familias de Ayuntamientos y Diputaciones y entidades del tercer sector

Se ha identificado el número de sujetos objeto de intervención y la naturaleza de sus presuntas actividades delictivas, así como las variables relevantes para identificar los factores de riesgo presentes, sus necesidades y las de sus familias y entornos de desarrollo.

¿QUÉ DICEN LOS DATOS?

La incidencia de actos delictivos aumenta con la edad, especialmente a partir de los once años. En los y las menores de entre 11 y 13 años esta incidencia se sitúa en un 2,37% del total de menores residentes en la comunidad de Castilla y León.

PORCENTAJE DE POBLACIÓN QUE INCURRE EN HECHOS DELICTIVOS, POR EDAD. AÑOS 2017 A 2022

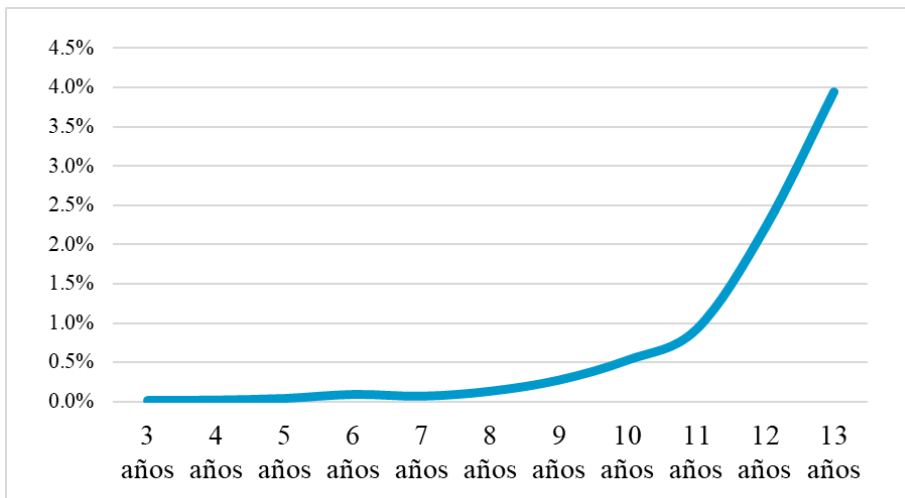

¿QUÉ DICEN LOS DATOS?

La violencia entre iguales, los daños, el acoso y el hurto son los tipos de comportamiento más comunes entre los y las menores de catorce años inimputables. Además, estas mismas conductas son las que presentan una mayor tendencia a ser cometidas de forma grupal, lo que subraya la importancia de considerar la influencia del grupo de iguales en el comportamiento de los y las menores.

TIPOLOGÍA DE HECHOS DELICTIVOS COMETIDOS MÁS COMUNMENTE POR MENORES INIMPUTABLES

DAÑOS 11,7%	VIOLENCIA ENTRE IGUALES 10,4%
ACOSO 9,7%	HURTO 7,8%

“En más del 70% de los hechos delictivos, el o la menor se encuentra acompañado o cuenta con la participación de otras personas”

FACTORES DE RIESGO ASOCIADOS E INDICADORES RELEVANTES

Se identifican seis factores de riesgo de la conducta inadecuada en menores de catorce años vinculados: 1) al contexto familiar; 2) a la salud; 3) a características individuales; 4) al grupo de iguales; 5) al contexto social; 6) a la reincidencia.

Son indicadores de riesgo a nivel familiar las estructuras familiares monoparentales y reconstituidas y la falta de una red familiar extensa, así como estilos de crianza disfuncionales: sobreprotectores, permisivos y negligentes. Lo son, también, los antecedentes delictivos y los problemas de salud mental en el contexto familiar.

FACTORES DE RIESGO ASOCIADOS E INDICADORES RELEVANTES

Son un indicador de riesgo reseñable, para los menores de catorce años que presentan conductas con relevancia penal, las adicciones.

A edades tempranas, los niños y las niñas cuentan con un pensamiento poco crítico y baja percepción del riesgo.

No se encuentran diferencias relevantes en las conductas inadecuadas en función del género.

Se identifica en el análisis de los casos, que muchos menores son utilizados por otros menores o adultos para cometer delitos, aprovechando su inimputabilidad, especialmente en menores de ocho años.

“Ser niño sigue siendo un factor de riesgo”

FACTORES DE RIESGO ASOCIADOS E INDICADORES RELEVANTES

FACTORES E INDICADORES DE RIESGO EN CASOS DE MENORES INIMPUTABLES

FACTOR FAMILIAR	ESTRUCTURA FAMILIAR
	ESTILO EDUCATIVO FAMILIAR
	ANTECEDENTES EN EL CONTEXTO FAMILIAR
FACTOR SALUD DEL MENOR	ADICCIONES
	SALUD MENTAL
FACTOR INDIVIDUAL	GÉNERO
	RASGOS DE PERSONALIDAD
	EXPOSICIÓN AL RIESGO POR REPRODUCCIÓN Y/O DESCONOCIMIENTO
	VOLUNTARIEDAD O UTILIZACIÓN DEL MENOR
FACTOR GRUPO DE IGUALES	INFLUENCIA DEL GRUPO
FACTOR CONTEXTO SOCIAL	SITUACIÓN Y CARACTERÍSTICAS DEL CONTEXTO
	MIGRACIÓN
	ABSENTISMO ESCOLAR
FACTOR REINCIDENCIA	(FALTA) COLABORACIÓN FAMILIAR
	PROBLEMAS DE SALUD MENTAL
	ADICCIONES
	HISTORIAL DE DELINCUENCIA FAMILIAR

¿CÓMO DEBEMOS ACTUAR ?

En el trabajo con menores de catorce años que presentan conductas con relevancia penal, es crucial adoptar un enfoque sistémico y colaborativo que se centre en la identificación de indicadores de riesgo. La prevención y la derivación desempeñan un papel fundamental en la reducción de comportamientos delictivos, y esto implica intervenir no solo con el menor, sino también con su familia. Se debe abordar la intervención con menores inimputables de manera restaurativa y reeducativa en lugar de criminalizadora.

“El foco no se suele poner en el delito porque muchas veces es la punta del iceberg, sin embargo, se atienden otras cuestiones que rodean al menor y que pueden influir en su comportamiento”

¿CÓMO DEBEMOS ACTUAR ?

DIMENSIONES Y SUBCATEGORÍAS RELATIVAS A LA INTERVENCIÓN

TIPO DE ACTUACIÓN	ADMINISTRATIVA
	INTERVENCIÓN DIRECTA
	INTERVENCIÓN INDIRECTA
	DERIVACIÓN
	COORDINACIÓN CON OTRAS ENTIDADES
	BENEFICIOS DE LA COORDINACIÓN
CARACTERÍSTICA DE LA INTERVENCIÓN	PREVENCIÓN
	INTERVENCIÓN FAMILIAR
	INTERVENCIÓN INDIVIDUAL
	INTERVENCIÓN SISTÉMICA
	FOCO EN EL DELITO
	FOCO EN EL CONTEXTO

HERRAMIENTA DE VALORACIÓN DE LOS FACTORES DE RIESGO EN CASOS DE MENORES DE EDAD INIMPUTABLES

El instrumento propuesto está destinado a técnicos y profesionales que trabajan con menores de catorce años inimputables. Para su uso completo, se requieren informes previos que incluyan información familiar, individual y contextual de cada caso. La herramienta evalúa seis factores de riesgo, proporcionando niveles de riesgo y consejos de intervención. También permite llevar un registro de las mediciones para el seguimiento de los casos y facilita la comparación de factores de riesgo y efectos de las intervenciones en diferentes casos.

HERRAMIENTA DE VALORACIÓN DE LOS FACTORES DE RIESGO EN CASOS DE MENORES DE EDAD INIMPUTABLES

PRESENTACIÓN DE LA HERRAMIENTA DE VALORACIÓN DE FACTORES DE RIESGO EN MENORES INIMPUTABLES

 Valoración de factores de riesgo en Menores Inimputables Progreso 0 %

HERRAMIENTA DE VALORACIÓN DE LOS FACTORES DE RIESGO EN CASO DE MENORES DE CATORCE AÑOS INIMPUTABLES.

La herramienta de valoración de los factores de riesgo en caso de menores de catorce años inimputables es un instrumento diseñado para valorar el nivel de riesgo en el que se encuentra un niño o una niña que ha tenido conductas con relevancia penal antes de los 14 años, a partir de la exploración de treinta y tres indicadores organizados en seis factores de riesgo asociados: a la dinámica familiar, la salud general, el grupo de iguales, los factores individuales, asociados al contexto y a la reincidencia.

Los datos debe incorporarlos el/la técnico/a responsable a partir de la información que dispone del caso. El tiempo estimado para responder es de aproximadamente 10-15 minutos. Al finalizarlo, automáticamente la herramienta devolverá una panorámica general y otra concreta relativa a los factores que están generando y/o manteniendo la conducta del menor o la menor según la información introducida.

Se trata de un instrumento derivado del Proyecto "Más por Menor" del Centro Menesiano Zamora Joven, financiado con cargo a los Fondos Europeos procedentes del Plan de Recuperación, Transformación y Resiliencia financiado por la Unión Europea -NextGenerationEU, diseñado a partir de los resultados obtenidos tras realizar el Estudio de la situación social y educativa de menores inimputables en Castilla y León, desarrollado por el Grupo de Investigación Procesos Espacios y Prácticas Educativas de la Universidad de Salamanca.

[Continuar](#)



PROGRAMA DE PREVENCIÓN INDICADA

MÁS POR MENOR

Más por Menor es un programa de prevención orientado a niños y niñas de 11, 12 y 13 años en riesgo de involucrarse en actividades delictivas. El programa se dirige a prevenir futuras conductas delictivas y ayudar a las familias y los menores a reconocer el daño causado y asumir responsabilidades.

Ofrece orientación, información, acompañamiento, educación, protección y rehabilitación personalizados para desarrollar habilidades sociales y emocionales, mitigando comportamientos disruptivos y minimizando riesgos en su entorno.

“Más por Menor promueve tanto la prevención como la restauración desde un enfoque protector, beneficiando a los menores y a la sociedad ”

PROGRAMA DE PREVENCIÓN INDICADA

MÁS POR MENOR

Las modalidades de intervención combinan enfoques directos e indirectos, incluyendo acciones de coordinación y derivación a servicios especializados cuando es necesario. El programa permite educar en estrategias de comportamiento adaptativo, promoviendo el entrenamiento comportamental, el desarrollo emocional y social, y la comprensión cognitiva de las conductas.

Se crea una relación terapéutica desde el inicio para motivar a los menores y a sus familias a participar en la intervención, lo que es esencial, especialmente en casos donde existe resistencia. Es relevante su metodología dinámica y adaptable que se ajusta a las necesidades individuales y grupales.

PROGRAMA DE PREVENCIÓN INDICADA

MÁS POR MENOR

MÓDULO 1. COMPORTAMIENTO VIOLENTO Y PREDELICTIVO	Marco normativo de responsabilidad penal Comportamientos antisociales y delictivos Motivación para los comportamientos delictivos Comportamiento violento
MÓDULO 2. COMPETENCIA PSICOSOCIAL	Inteligencia emocional Resolución de conflictos Igualdad
MÓDULO 3. SALUD	Hábitos de vida saludable Adicciones con y sin sustancia Salud mental
MÓDULO 4. PARENTALIDAD POSITIVA	Estilos parentales Habilidades de negociación Habilidades de comunicación Adquisición de responsabilidades

“El programa trata así de dar respuesta a una necesidad creciente a nivel social y propiciar desde el ámbito protector una actuación basada en la prevención y la restauración”



Financiado por la
Unión Europea
NextGenerationEU



MINISTERIO
DE DERECHOS SOCIALES
Y AGENDA 2030

R Plan de Recuperación,
Transformación
y Resiliencia



Servicios Sociales
de Castilla y León



Junta de
Castilla y León



UNIVERSIDAD
DE SALAMANCA



MASxMENOR



Financiado por la
Unión Europea

NextGenerationEU



MINISTERIO
DE DERECHOS SOCIALES
Y AGENDA 2030

R Plan de Recuperación,
Transformación
y Resiliencia



Servicios Sociales
de Castilla y León



Junta de
Castilla y León



La Mennais
CENTRO MENESIANO
ZAMORAJOVEN



UNIVERSIDAD
DE SALAMANCA

GIPEP
UNIVERSIDAD DE SALAMANCA